

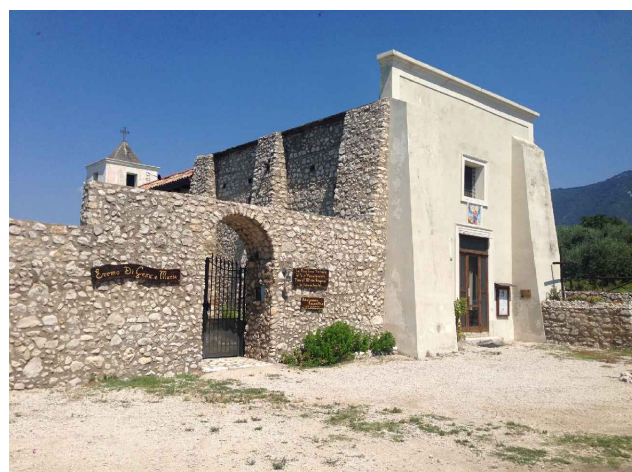

COMUNE DI BAIANO
Provincia di Avellino



PIANO URBANISTICO COMUNALE

(Lr 16/2004 - Dgr 214/2011 - Dgr 659/2007 - Lr 14/1982)

aggiornato alla Dgc n. 22 del 2/4/2016 "Esame e controdeduzioni alle osservazioni"

Carta della pericolosità da frana

Piano per l'assetto idrogeologico
dell'Autorità di Bacino Centrale della Campania

| | | |
|----------------|--|--------|
| Tavola 18/3 | Sindaco Enrico Montanaro | Firma |
| | Assessore Dot. Luigi Bellolieto | |
| scala 1:5.000 | Responsabile unico del procedimento Dot. Ing. Camillo Libertino | Titolo |
| | Progettista Dot. Ing. Domenico Piccolichi | |
| Aprile 2016 | Consulenza scientifica Dipartimento di Ingegneria Civile dell'Università di Salerno | Numero |
| | Consorzio inter-Universitario per la Previsione e Prevenzione Grandi Rischi | |
| | C.U.G.R.I. | |
| | Catogefi | |

legenda

- P4 - Pericolosità molto elevata
- P3 - Pericolosità elevata
- P2 - Pericolosità media
- P1 - Pericolosità moderata
- Pericolosità assente

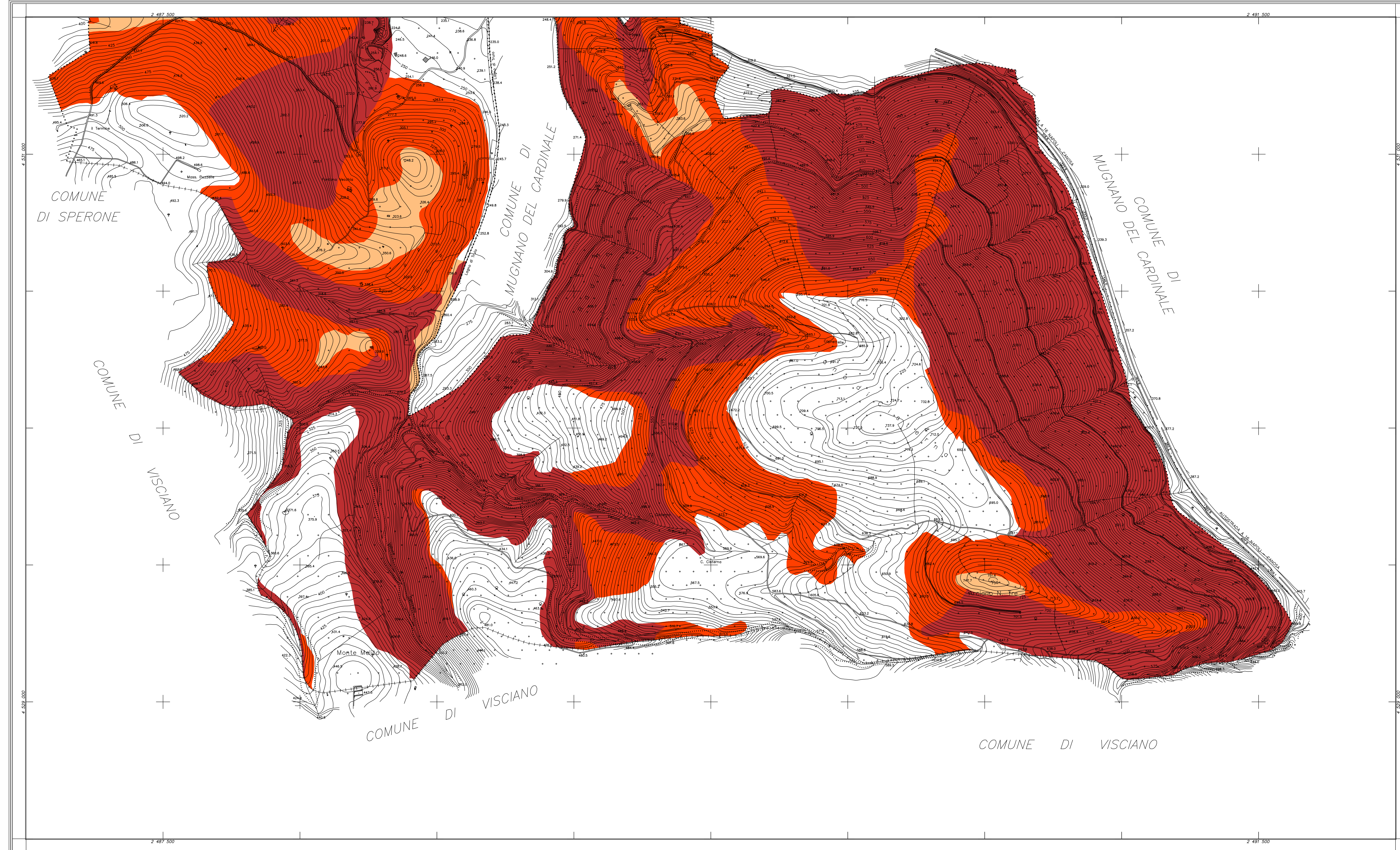

COORDINATE DEI VERTICI

| | EST | NORD |
|-------|-----------|-----------|
| N. O. | 2.487.000 | 4.531.500 |
| N. E. | 2.492.000 | 4.531.500 |
| S. O. | 2.487.000 | 4.528.500 |
| S. E. | 2.492.000 | 4.528.500 |

**RAPPRESENTAZIONE CONFORME DI GRUSS-BORGA
QUADRO D'UNIONE**

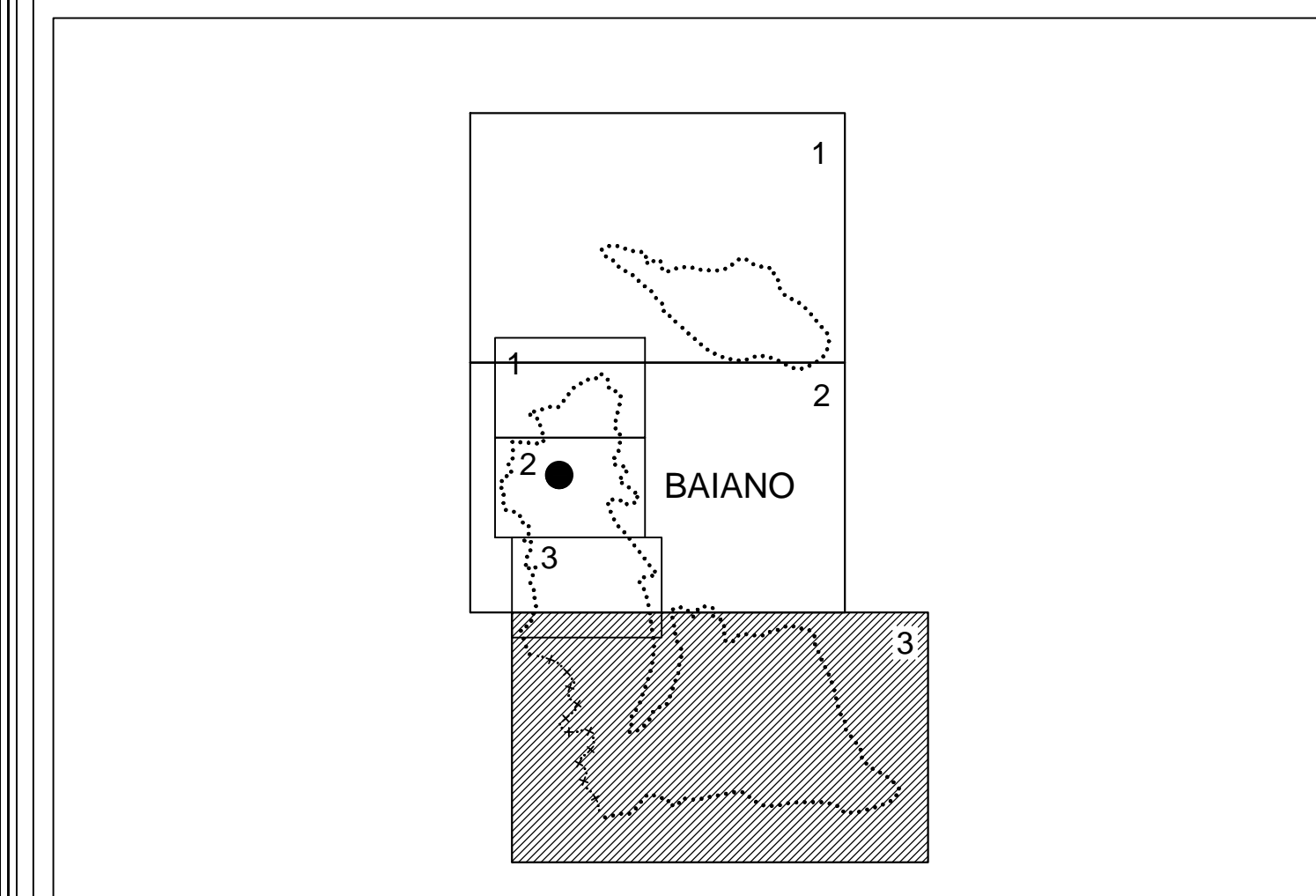

LEGENDA:

| | | | |
|--|---|--|--------------------------------------|
| | FERROVIA ORBITA E SEMPLICE ORBITA | | CURVE DI LIVELLO DIFETTRICE |
| | AUTOSTRADA, STRADA ASPALTATA | | FIUME |
| | STRADA ROTABILE, CEMESTRE | | FOSSO |
| | PONTE, TORRELLI, GALERIE | | SCALINA, CANALE |
| | STRADA IN COSTR., SENTIERI | | SERRATOIO, POZZI, FONTANILI, VASCHE |
| | CANALI, CASERIE, EDIF. INDUSTRIALI | | LIMITI DI CULTELLI |
| | CASE IN COSTR., PALERMI, SERRE | | FRUTTETI, OLIVETI, VIGNETI, BOSCHI |
| | TETTOIE, BRACCIOLE, COTTURNI | | ORINA, TRINOCCHIO, PIA. PIA. TRIN. |
| | MARETTI, MARE A SECCO | | PIANT. QUOT. QUOT. QUOT. QUOT. QUOT. |
| | RECINZIONI, SIEPI | | SME. SEMF., MANICIPIO, SCALA, CINTI |
| | MURI DI SOSTEGNO | | |
| | SCHIUME, MURICOLI, METEORICI | | |
| | ILLUM. A PIA. A PIA. A PIA. A PIA. A PIA. | | |

COMUNE DI BAIANO

CARTOGRAFIA NUMERICA DA RILIEVI AEROFOTOGRAMMETRICI
SCALA 1:5000

TAV. 3

| | | | | |
|----------------------------------|--|-------------------------------|-----------|-----------|
| Agg. n. 01 | Note | 16/01/2007 | sigla | Controllo |
| Rif.: | Quantità 03/03 | Cartografia Comune di Baiano | scala | 1:5000 |
| Riprese aeree del 18 maggio 2006 | Restituzione del novembre - 2006 | Ricognizione del gennaio 2007 | Revisione | |
| Eseguito da: | Via G. Marconi, n.85 - 81024 Modugno (CE) Tel. +39.0823.437472 | | | |
| Geomatic | C.C.I.A.A. di Caserta - REA 198141 Fax +39.0823.436677 | | | |
| INGEGNERIA TERRITORIALE - s.r.l. | P. IVA: 02823620618 e-mail geomatica@bv.it | | | |